

DORADZTWO ZOOETCHNICZNE

„ZNAMY SIĘ” już 2 lata

Polska Federacja Hodowców Bydła i Producentów Mleka w dalszym ciągu niezmiennie stawia na rozwój usług doradczych. Wprowadzone w 2017 r. **DORADZTWO OGÓLNE** – obecnie przemianowane na **DORADZTWO ZOOETCHNICZNE** – potwierdza, że jest zapotrzebowanie na tego rodzaju fachowe wsparcie. Zgodnie z naszymi założeniami wsparcie to szczególnie potrzebne jest wśród hodowców, którzy niedawno zdecydowali się na korzystanie z oceny wartości użytkowej – pakiet doradczy – „**POZNAJMY SIĘ**” oraz wśród hodowców, którzy chcą efektywniej korzystać z informacji otrzymywanych w ramach oceny – pakiet doradczy – „**ZNAMY SIĘ**”.

Główne zagadnienia, w których doradcy zootechniczni są potrzebni hodowcom to nadal:

- Higiena doju.
- Profilaktyka mastitis.
- Podstawy żywienia bydła mlecznego z wykorzystaniem programu COLUMB.
- SYGNAŁY KRÓW – w optymalizacji warunków utrzymania zwierząt i poprawy dobrostanu.

Dalsze plany rozwoju doradztwa zootechnicznego zostały wytyczone przez dotychczasowe doświadczenia oraz potrzeby samych hodowców i obejmują:

- Doskonalenia w zakresie profilaktyki mastitis przy wsparciu narzędzi technicznych analizujących ustawienia techniczne aparatury dojarskiej – audyt dojarni.
- Żywienie bydła przy wsparciu programu COLUMB.
- SYGNAŁY KRÓW – warsztaty praktyczne z ujęciem list kontrolnych z poszerzeniem o SYGNAŁY ROZRODU.
- Poszerzanie umiejętności skutecznej prezentacji tematu.
- Opracowanie modułu „Doradca” ułatwiającego planowanie i prowadzenia pracy doradczej z hodowcą.

W suchym ujęciu liczbowym podsumowanie pracy grupy 14 Doradców Zootechnicznych w 2018 roku przedstawia się następująco:

	ILOŚĆ ZADAŃ ŚREDNIO NA 1 DORADCĘ			
	RO PARZNIW	RO POZNAŃ	RO BYDGOSZCZ	KRAJ
PROGRAM „POZNAJMY SIĘ”	79	30	38	53
PROGRAM „ZNAMY SIĘ”	156	219	205	188
DOBÓR DO KOJARZEŃ	22	16	22	20
PRÓBKI PASZY	12	16	23	17
SPOTKANIA Z HODOWCAMI I INNYMI PODMIOTAMI	10	33	30	22

Powyższe statystyczne zestawienie odzwierciedla również specyfikę danego rejonu co rzutuje na możliwości wykonywania poszczególnych zadań przez doradców.

Nie mniej jednak wymiernym efektem i wartością pracy każdego z doradców są wyniki stad z którymi współpracują oraz opinia hodowcy. Jeden z takich przypadków opisujemy na sąsiedniej stronie.

KONSEKWENTNA REALIZACJA PLANÓW



GOSPODARSTWO ROLNE MAREK PILACHOWSKI

Gospodarstwo prowadzone przez Pana Marka Pilachowskiego jest przykładem rozwoju polskich gospodarstw rolnych, konsekwentnie specjalizujących się w produkcji mleka. Stado Państwa Pilachowskich korzysta z oceny wartości użytkowej bydła mlecznego już od 30 lat. Wtedy stado to liczyło 4 krowy. Do 2009 roku zarządzał nim pan Andrzej Pilachowski, a 10 lat temu, zadania tego podjął się syn – Marek.

W 2009r. w stadzie Państwa Pilachowskich przeciętnie ocenianych było **11,2 krów z wydajnością na poziomie 6 805 kg** mleka. Aktualnie, wg danych podsumowujących rok 2018 stado liczy przeciętnie **30,7 krów z wydajnością na poziomie 8 980 kg** mleka od krowy przeciętnie. Na podkreślenie zasługuje również fakt, że dzięki konsekwentnej pracy hodowlanej **okres międzywycieleniowy** w tym stadzie skrócony został przez ostatnie 10 lat z 465 do 382 dni, przy jednoczesnym **obniżeniu wieku pierwszego wycielenia z 760 do 744 dni**.

W czym pomocne jest wsparcie Doradcy Zootechnicznego wg pana Marka?

- Konsultacje przy uszczegóławianiu planów budowy obory;
- Wsparcie przy wyborze jałówek hodowlanych do zakupu;
- Układania planów kojarzeń przy pomocy programu DoKo;
- Konsultacje przy wyborze najlepszej oferty podmiotu odbierającego mleko;
- Konsultacje przy wyborze wozu paszowego najlepiej dopasowanego do potrzeb stada;
- Konsultacje w zakresie doradztwa żywieniowego.

Jakie jeszcze plany Pan Marek wiąże z konsultacjami Doradcy Zootechnicznego w przyszłości:

- Wsparcie w efektywnym wykorzystaniu aplikacji SOL do zarządzania stadem;
- Współpraca w powiększeniu stada do 50 sztuk dojnych;
- Koordynacja przejścia na siebie rozrodu i nabyciu uprawnień inseminatora;
- Współpraca przy powiększeniu gospodarstwa o 20 hektarów;
- Wsparcie przy zwiększaniu parku maszynowego i stacji paszowej;
- Konsultacje przy budowaniu silosów betonowych i utwardzeniu terenu;
- Konsultacje przy inwestycji w odnawialne źródła energii (ogniwa forowoltaiczne).

Cele i zamierzenia na rozwój stada i gospodarstwa Pana Marka są bardzo ambitne co oznacza, że i oczekiwania w stosunku do Doradców Zootechnicznych są też duże. Aby im sprostać PFHBiPM stale inwestuje w szkolenia oraz wyposażenie Doradców w niezbędną wiedzę i sprzęt.

DORADZTWO ZOOTECHNICZNE PFHBiPM

STAWIASZ NA ROZWÓJ, OCZEKUJESZ WZROSTU
DOCHODOWOŚCI PRODUKCJI?

Z NAMI MOŻESZ LICZYĆ NA:



Profesjonalizm,
kompetencje
i doświadczenie
**naszych
specjalistów**



Wskazówki dotyczące
produkcji **mleka
wysokiej jakości**



Rekomendację
**optymalnych
i użytecznych
rozwiązań**
dla gospodarstwa



**Analizę
efektywności**
stada na podstawie
wyników z oceny



**Indywidualne
podejście**
do każdego
problemu

**Nadzór
warunków
chowu
i dobrostanu
zwierząt**

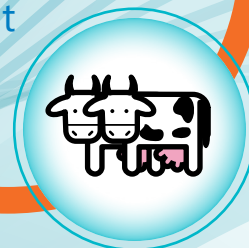

Dostęp
do **narzędzi
analitycznych**
PFHBiPM



Monitoring zdrowotności
stada i **wsparcie** w zakresie
chorób wymienia



ZAPRASZAMY DO WSPÓŁPRACY

www.pfhb.pl

DORADCY ZOOTECHNICZNI

BYDGOSZCZ



kujawsko-pomorskie, pomorskie,
zachodniopomorskie, warmińsko-mazurskie

ANNA STRZYŻEWSKA

tel. 602-790-418
e-mail: a.strzyzewska@bydgoszcz.pfhb.pl



zachodniopomorskie, pomorskie,
kujawsko-pomorskie, warmińsko-mazurskie

MICHAŁ SZYŁO

tel. 604-988-746
e-mail: m.szylo@koszalin.pfhb.pl



pomorskie, kujawsko-pomorskie,
zachodniopomorskie, warmińsko-mazurskie

ALICJA SZULTKA

tel. 696-493-111
e-mail: a.szultka@gdansk.pfhb.pl



warmińsko-mazurskie, kujawsko-pomorskie,
pomorskie, zachodniopomorskie

ROMAN WASYL CZYSZYN

tel. 696-493-115
e-mail: r.wasylczyszyn@olsztyn.pfhb.pl

PARZNIEW



mazowieckie

MAREK HEDA

tel. 602-497-931
e-mail: m.heda@parzniew.pfhb.pl



mazowieckie

JAROSŁAW WALCZAK

tel. 696-493-140
e-mail: j.walczak@parzniew.pfhb.pl



podlaskie

SYLWIA MUCHARSKA

tel. 696-493-154
e-mail: s.mucharska@bialystok.pfhb.pl



łódzkie, świętokrzyskie

SŁAWOMIR STANEK

tel. 668-131-102
e-mail: s.stanek@lodz.pfhb.pl



lubelskie, małopolskie, podkarpackie

ROBERT BOROWSKI

tel. 668-134-655
e-mail: r.borowski@lublin.pfhb.pl

POZNAŃ



wielkopolskie

ANETA NENEMAN

tel. 664-317-076
e-mail: a.neneman@poznan.pfhb.pl



lubuskie, wielkopolskie

ADAM BOROWSKI

tel. 698-628-051
e-mail: a.borowski@poznan.pfhb.pl



dolnośląskie, opolskie, śląskie

RYSZARD SZULC

tel. 696-493-233
e-mail: r.szulc@opole.pfhb.pl



wielkopolskie

MARCIN ZWOLIŃSKI

tel. 606-768-972
e-mail: m.zwolinski@poznan.pfhb.pl